

【返納者向け】運転免許証自主返納後の支援制度（運転免許証自主返納サポートみえ）について

三重県では、「運転免許証自主返納サポートみえ」を運営しており、運転免許証を自主返納し、運転経歴証明書を取得された高齢者の方やそのご家族の方等は、「運転免許証自主返納サポートみえ参加事業所」において、各種のサポートを受けることができます。なお、「運転免許証自主返納サポートみえ参加事業所」としてご協力いただける事業所につきましては、以下の三重県HPを参照ください。

三重県HP：「運転免許証返納後の支援制度（運転免許証自主返納サポートみえ）にかかるご協力について」は[こちら](#)

「運転免許証自主返納サポートみえ」のしくみ

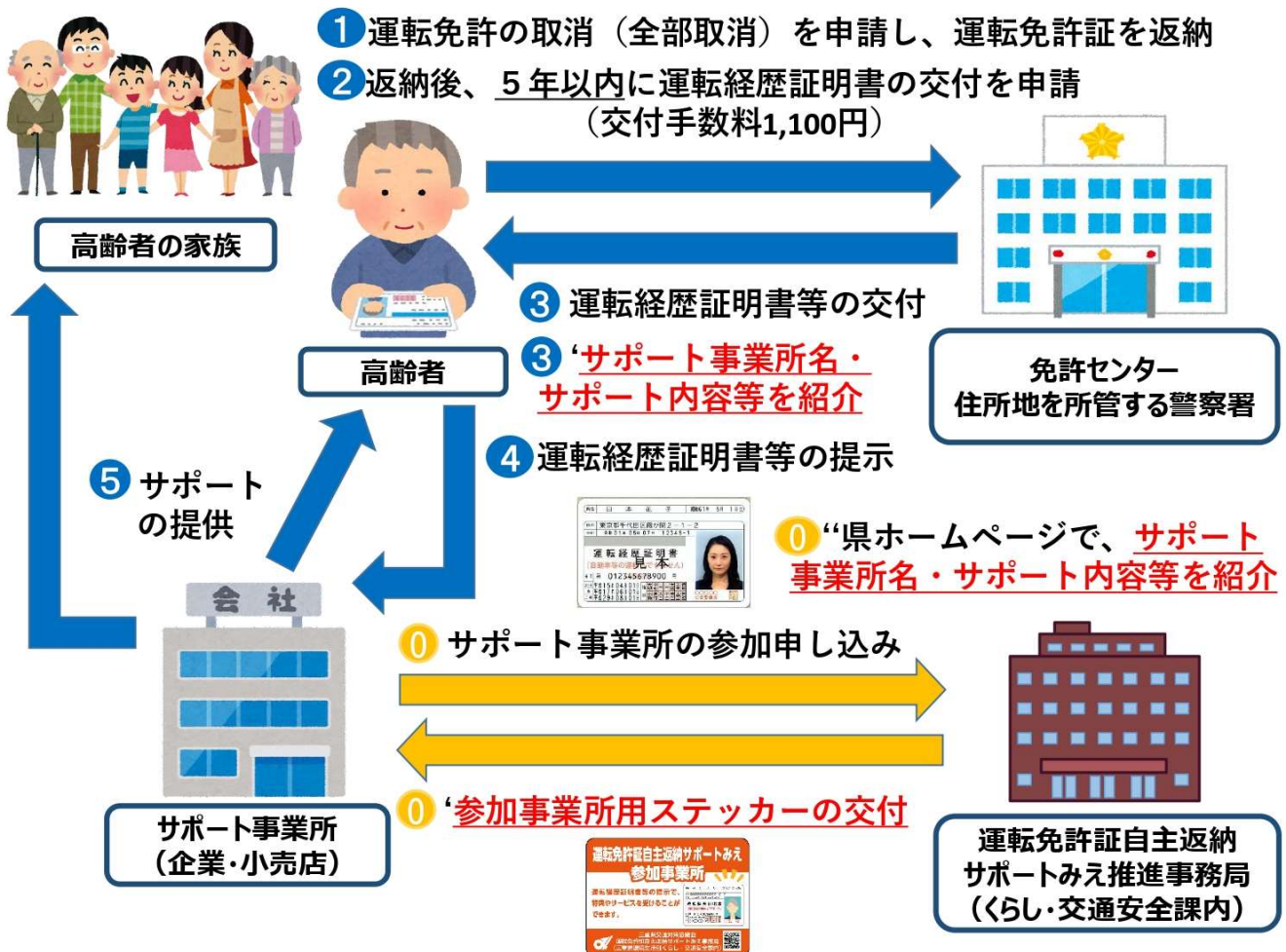

★参加事業所用ステッカーが目印です★



★参加事業所において、運転経歴証明書等を提示してください★

氏名	日本花子	昭和61年 5月 1日生												
住所	東京都千代田区霞が関2-1-2													
交付	令和01年 05月 07日 12345-1													
運転経歴証明書 (自動車等の運転はできません)														
番号	第 012345678900 号													
二小	平成15年 04月 01日	<table border="1"> <tr> <td>種別</td> <td>大型</td> <td>中型</td> <td>一</td> <td>大特</td> <td>普通</td> </tr> <tr> <td></td> <td>小特</td> <td>原付</td> <td>大</td> <td>二</td> <td>二</td> </tr> </table>	種別	大型	中型	一	大特	普通		小特	原付	大	二	二
種別	大型		中型	一	大特	普通								
	小特		原付	大	二	二								
他	平成17年 06月 01日													
二種	平成29年 08月 01日													
		〇〇〇〇〇 公安委員会												

「運転免許証自主返納サポートみえ」参加事業所カテゴリー

- 交通 【路線バス】 【タクシー】 【送迎バス】 【コミュニティバス】
 その他 【施設利用】 【食料等移動販売・宅配】 【自動車等売買】 【自転車販売】
【経歴証明書交付手数料補助】 【飲食料割引等】 【介護用品・福祉用具】
【不動産関係】 【金融関係】 【仏壇仏具販売】 【その他サービス割引等】

「運転免許証自主返納サポートみえ」参加事業所一覧【交通】（令和5年3月16日時点）

※以下のサポート内容は、運転免許証を自主返納された方等に対するサポートの提供を行う事業所（サポート事業所）の申出によるものであり、サポート内容に関する一切の責任はサポート事業所に帰属し、本県が推奨等をするものではありません。

※申請のあった内容を順次更新しています。最新の情報については、お手数をお掛けしますが、それぞれのサポート事業所にお問い合わせください。

※下表に記載のサポートを受ける際には、「運転経歴証明書」又は「申請による運転免許の取消通知書」の提示が必要です。

※サポートについては、予告なく変更、中止となる場合がありますので、ご利用前にお問い合わせ先にてご確認下さい。

【路線バス】

サポート事業所	サポート内容【フリーパス定期券・運賃半額】			お問い合わせ先	
三重交通グループ 三重交通 三交伊勢志摩交通 三重急行自動車 八風バス	名称	セーフティーパス	運転免許返納割引	三重交通 059-229-5533 三交伊勢志摩交通 0596-23-5134 三重急行自動車 0598-52-2113 八風バス 0594-22-6321	
	対象者	運転経歴証明書取得者【年齢制限はありません】			
	発売額 (割引額)	1カ月 5,000円	普通運賃の半額 (10円未満切り上げ)		
		3カ月 13,000円			
		6カ月 25,000円			
1年間 48,000円					
購入方法 利用方法	①フリーパス方式 (対象路線が乗り放題) ②運転経歴証明書を持参 のうえ、三重交通営業 所、きっぷ売場で購入 ③通用開始後の払い戻し 不可 ④新規は7日前、継続は 14日前から購入可能 ⑤乗車時に運転経歴証明 書を携行 ⑥深夜バス利用時は、深 夜割増分の運賃が別途必 要		①運賃支払い時に運転経 歴証明書を提示 ②対象者本人と、同伴者 1名が運賃半額 ※セーフティーバス利用 者の同伴者まで半額 ③現金払い又はICカード の利用可 ④障がい者割引等、他の 割引との併用は不可		
対象路線	三重交通グループの乗合バス路線 ※ただし、高速バス、空港リムジンバス、市町等の 運営するコミュニティバス(一部)を除く				
サポート事業所	サポート内容【フリーパス定期券・運賃半額】			お問い合わせ先	
三岐バス	名称	セーフティー ファーストパス	運転免許返納割引	三岐鉄道自動車部 059-365-9105	
	対象者	運転経歴証明書取得者【年齢制限はありません】			
	発売額 (割引額)	1カ月 5,000円	普通運賃の半額 (10円未満切り上げ)		
		3カ月 13,000円			
		6カ月 25,000円			
1年間 48,000円					
購入方法 利用方法	①フリーパス方式 (対象路線が乗り放題) ②運転経歴証明書を持参 のうえ、 ・坂部が丘発売所 ・三岐観光サービス 富田旅行センター ・三重交通近鉄四日市 駅西口出札所 で購入 ③通用開始後の払い戻し 不可 ④新規は14日前、継続 は14日前から購入可能 ⑤乗車時に運転経歴証明 書を携行 ⑥深夜バス利用時は、深		①運賃支払い時に運転経 歴証明書を提示 ②対象者本人と、同伴者 1名が運賃半額 ※セーフティーバス利用 者の同伴者まで半額 ③現金払いのみ ④障がい者割引等、他の 割引との併用は不可		

		夜割増分の運賃が別途必要	
	対象路線	三岐バスの一般乗合路線全線 ※ただし、四日市市自主運行バス、「山城・富州原線」・東員町コミュニティバスを除く	三岐バスの一乗合路線全線 ※ただし、東員町コミュニティバスを除く

【タクシー】

サポート事業所	所在地		経歴証明書の提示	サポート内容	お問い合わせ先
四日市つばめ交通	四日市市	富士町	不要	70歳以上1割引 (利用前に事前の登録が必要)	059-330-4100
勢の國交通	四日市市	日永東	不要	70歳以上1割引 (利用前に事前の登録が必要)	059-348-1192
名鉄四日市タクシー (四日市事業部)	四日市市	新正	不要	70歳以上1割引 (利用前に事前の登録が必要)	059-353-4321
名鉄四日市タクシー (北部事業部)	川越町	亀崎新田	不要	70歳以上1割引 (利用前に事前の登録が必要)	059-361-7234
三重第一交通株式会社	津市	大門	不要	65歳以上1割引 (利用前に事前の登録が必要)	059-227-7291
久居交通	津市	戸木町	不要	65歳以上1割引 (利用前に事前の登録が必要)	059-255-3636
河芸タクシー有限公司	津市	河芸町	不要	65歳以上1割引 (利用前に事前の登録が必要)	059-245-0086
安全タクシー三重 (津営業所)	津市	上弁財町	不要	65歳以上1割引 (利用前に事前の登録が必要)	059-221-2277
中川タクシー	津市	垂水	要	65歳以上1割引 (乗車時に経歴証明書を提示)	090-1749-4495
安全タクシー三重	松阪市	末広町	不要	65歳以上1割引 (利用前に事前の登録が必要)	0598-51-7115
嬉野タクシー有限公司	松阪市	嬉野町	要	65歳以上1割引 (乗車時に経歴証明書を提示)	0598-42-1257
安全タクシー三重 (伊勢営業所)	伊勢市	大世古	不要	65歳以上1割引 (利用前に事前の登録が必要)	0596-28-8221
野呂自動車有限公司	伊勢市	小俣町	要	65歳以上1割引 (乗車時に経歴証明書を提示)	0596-22-2188
株式会社キタモリ	伊賀市	古郡	不要	65歳以上1割引 (利用前に事前の登録が必要)	0595-38-1524
相互タクシー	伊賀市	土野丸之内	要	65歳以上1割引 (乗車時に経歴証明書を提示)	0595-23-1313
クリスタルタクシー (尾鷲営業所)	尾鷲市	倉ノ谷町	不要	65歳以上0.5割引 (利用前に事前の登録が必要)	0597-22-1418

クリスタルタクシー (熊野営業所)	熊野市	井戸町	不要	65歳以上0.5割引 (利用前に事前の登録が必要)	0597-85-2053
熊野第一交通株式会社	熊野市	井戸町	要	65歳以上1割引 (乗車時に経歴証明書を提示)	0735-22-6313

※相互タクシーにおいては、利用者の新規登録を中止しています。

【送迎バス】

サポート事業所	サポート内容【運転免許証自主返納手続き送迎バス運行】		お問い合わせ先
玉城町社会福祉協議会	対象者	運転免許証返納希望者（住所地在玉城町の方に限る）	玉城町社会福祉協議会 0596-58-6915
	利用方法	毎月第2水曜日の午前9時30分発で、元気バスの最寄りバス停から伊勢警察署（自主返納手続き先）への無料往復バスを運行します。 利用されたい方は、事前にご予約ください。 また、ご不明な点や詳細は、お電話でお問い合わせください。	

【コミュニティバス】

サポート事業所	概要		お問い合わせ先
桑名市	対象者	運転経歴証明書取得者（年齢、住所地に制限はありません）	桑名市役所 MaaS推進室 0594-24-1425
	サポート内容	優待回数券の販売	
	利用方法	運転経歴証明書を提示した方に対し、1,000円で13枚綴り（通常は11枚綴り）のお得な回数券を販売 回数券販売場所：桑名市物産観光案内所 コミュニティバス内、三重交通（株）桑名駅出札 ご不明な点や詳細は、お電話でお問い合わせください。	
	対象者	運転経歴証明書取得者本人（住所地在桑名市で、65歳以上、市税の滞納がない方に限る）	桑名市役所 危機管理室 0594-24-1337
	サポート内容	コミュニティバス回数券13枚綴り3冊又は交通系ICカード3,000円分（デポジット500円分含む）の交付	
	利用方法	運転免許証を自主返納し、運転経歴証明書の交付を受けたら、申請書に運転経歴証明書の写し、その他必要書類を添付して、桑名市役所（危機管理室）へ提出してください。詳細は、お電話でお問い合わせください。	
松阪市	対象者	・運転経歴証明書取得者（年齢、住所地に制限はありません） ・同伴の方1名も割引の対象となります。	松阪市役所 商工政策課 0598-53-4184
	サポート内容	コミュニティバスの運賃半額割引	
	利用方法	・料金支払い時に、運転手に運転経歴証明書をご提示ください。 ・ご不明な点や詳細は、お電話でお問い合わせください。	
尾鷲市	対象者	・運転経歴証明書取得者（年齢、住所地に制限はありません） ・同伴の方1名も割引の対象となります。	尾鷲市役所 政策調整課 0597-23-8134
	サポート内容	ふれあいバスの運賃半額割引	
	利用方法	・料金支払い時に、運転手に運転経歴証明書をご提示ください。 ・障がい者割引や定期券等、他の割引との併用は不可となります。 ・ご不明な点や詳細は、お電話でお問い合わせください。	

鈴鹿市	対象者	<ul style="list-style-type: none"> ・運転経歴証明書取得者（年齢、住所地に制限はありません） ・同伴の方1名も割引の対象となります。 	鈴鹿市役所 都市計画課 059-382-9024
	サポート内容	C-BUS大人料金を半額割引(子ども(小学生)については、乗車区間にかかわらず、1乗車100円になります。)	
	利用方法	<ul style="list-style-type: none"> ・料金支払い時に、運転手に運転経歴証明書をご提示ください。 ・障がい者割引や定期券等、他の割引との併用は不可となります。 ・ご不明な点や詳細は、お電話でお問い合わせください。 	
鳥羽市	対象者	<ul style="list-style-type: none"> ・運転経歴証明書取得者で鳥羽市に住所がある方 ・本人のみ 	鳥羽市役所 定期船課 0599-25-4776
	サポート内容	支援決定日の翌月から6か月を限度としてかもめバスの無料利用券を配布	
	利用方法	<ul style="list-style-type: none"> ・運転経歴証明書を添えて「鳥羽市運転免許証自主返納者支援申請書」を定期船課へ提出してください。 ・かもめバス利用時に「かもめバス無料券」を提示してください。 	
東員町	対象者	<ul style="list-style-type: none"> ・「東員町おでかけ元気バス」の交付を受けた方 ・本人のみ 	東員町役場 健康長寿課 0594-86-2823 笹尾連絡所 0594-76-7100
	サポート内容	オレンジバス乗車時の運賃半額免除	
	利用方法	<ul style="list-style-type: none"> ・オレンジバス乗車時に、運転手にバスを提示してください。 ・東員町内在住の65歳以上75歳未満の方で、運転免許証を返納された方のうち、バスの交付を希望する方は、健康長寿課（7番窓口）か笹尾連絡所で、運転経歴証明書など、免許の返納が分かるものをご用意の上、申請、交付を受けてください。また、翌年度75歳に達する方には、毎年3月末頃バスが郵送されます。 ・ご不明な点や詳細は、お電話でお問い合わせください。 	
明和町	対象者	<ul style="list-style-type: none"> ・運転経歴証明書取得者 ・本人のみ 	明和町役場 生活環境課 0596-52-7117
	サポート内容	町営バス運賃が無料	
	利用方法	<ul style="list-style-type: none"> ・町営バス乗車時に運転経歴証明書を提示してください。 ・ご不明な点や詳細は、お電話でお問い合わせください。 	
紀北町	対象者	<ul style="list-style-type: none"> ・運転経歴証明書取得者（年齢、住所地に制限はありません） ・同伴の方1名も割引の対象となります。 	紀北町役場 企画課 0597-46-3113
	サポート内容	コミュニティバス「いこかバス」及び自主運行バス（河合線）の運賃半額割引	
	利用方法	<ul style="list-style-type: none"> ・コミュニティバス「いこかバス」及び自主運行バス（河合線）の運賃支払時に、運転経歴証明書を提示してください。 ・ご不明な点や詳細は、お電話でお問い合わせください。 	

上表のダウンロードはこちらから

「運転免許証自主返納サポートみえ」参加事業所一覧【その他】（令和5年9月1日時点）

※以下のサポート内容は、運転免許証を自主返納された方等に対するサポートの提供を行う事業所（サポート事業所）の申出によるものであり、サポート内容に関する一切の責任はサポート事業所に帰属し、本県が推奨等をするものではありません。

※申請のあった内容を順次更新しています。最新の情報については、お手数をお掛けしますが、それぞれのサポート事業所にお問い合わせください。

※下表に記載のサポートを受ける際には、「運転経歴証明書」又は「申請による運転免許の取消通知書」の提示が必要です。

※サポートについては、予告なく変更、中止となる場合がありますので、ご利用前にお問い合わせ先にてご確認下さい。

【施設利用】

サポート事業所	概要		お問い合わせ先
島ヶ原温泉 やぶっチャ (伊賀市)	対象者	運転免許を返納された65歳～69歳の方（県内外） ※70歳以上は全ての方がシルバー割引	0595-59-3939
	割引	入浴料2割引（介護者1名、同伴者3名まで同じ） 大人800円→640円	
	利用方法	運転経歴証明書又は申請による運転免許の取消通知書を提示	
鈴鹿さつき温泉 (鈴鹿市)	対象者	運転経歴証明書取得者（県内外を問いません）	鈴鹿さつき温泉 059-370-2611
	サービス	入浴料の割引・・・通常550円を、特別価格450円 （自動車で来場された場合は、同伴者1名も同額の料金で入浴できます） 回数券の割引・・・11枚綴り5,500円を、4,700円（本人様1冊限り）	
	利用方法	・来場時にカウンターで運転経歴証明書をご提示ください。 ・ご利用方法やご不明な点は、お電話にて直接お問い合わせください。	
大山田温泉 さるびの (伊賀市)	対象者	・運転経歴証明書取得者、または申請の取消通知書取得者(年齢、住所地を問いません) ・同伴者の方1名まで、2割引させていただきます。	大山田温泉 さるびの 0595-48-0268
	サービス	入浴料の割引・・・2割引 (通常800円→640円、70歳以上の方は650円→520円)	
	利用方法	・来場時にカウンターで運転経歴証明書、または申請の取消通知書をご提示ください。 ・ご利用方法やご不明な点は、お電話にて直接お問い合わせください。	
ヒルホテル サンピア伊賀 天然温泉 「芭蕉の湯」 (伊賀市)	対象者	65歳以上の運転経歴証明書取得者、または申請の取消通知書取得者 (住所地は問いません)	ヒルホテル サンピア伊賀 0595-24-7000
	サービス	入浴料をシルバー料金から200円割引し、600円で入浴していただけます。 (同伴者の方1名まで、同サービスを受けていただけます)	
	利用方法	・来場時にカウンターで運転経歴証明書、または申請の取消通知書をご提示ください。 ・ご利用方法やご不明な点は、お電話にて直接お問い合わせください。	

【食料等移動販売・宅配】

サポート事業所	概要		お問い合わせ先
生活協同組合	対象者	御夫婦二世帯又はお一人世帯でご本人を含む御夫婦いずれかが運転経歴証明書取得者（三重県内にお住まいの方）	生活協同組合 コープみえ 0120-514-460

コープみえ	サービス	利用金額に関係なく、宅配利用料が無料	
	利用方法	<ul style="list-style-type: none"> ・生協に加入して組合員になっていただき、運転経歴証明書を確認 ・ご加入の手続き等やご不明な点は、お電話にて直接お問い合わせください。 	
イオンリテール株式会社	対象者	運転経歴証明書取得者（三重県内にお住まいの方。ただし、年齢は問いません。）	イオン・イオンスタイル 三重県内各店舗 https://www.aeon.com/store/list/
	サービス	即日便配送料金：1箱（60%オ리콘）330円（税込）を220円（税込）に割引 ただし、イオン鳥羽店のみ、1箱（60%オ리콘）550円（税込）を440円（税込）に割引	
	利用方法	<ul style="list-style-type: none"> ・代金支払い時に、運転経歴証明書をご提示ください。 ・ご利用方法やご不明な点は、お電話にて直接利用店舗にお問い合わせください。 	
	利用店舗	イオン四日市尾平店、イオン名張店、イオン鈴鹿店、イオン四日市北店、イオン伊賀上野店、イオン津店、イオン明和店、イオン鳥羽店、イオン尾鷲店、イオン熊野店、イオン久居店、イオン阿児店、イオン伊勢店、イオンスタイル津南、イオン日永店、イオン桑名店、イオン東員店、イオン大安店	

【自動車等売買】

サポート事業所	概要		お問い合わせ先
アップルオートネットワーク株式会社	対象者	<ul style="list-style-type: none"> ○運転経歴証明書取得者と2親等以内の親族まで（県内外を問いません。） ○運転免許を返納される方と2親等以内の親族まで（県内外を問いません。） 	アップル四日市ときわ店 059-356-3514
	サービス	車輛売却成約時、JCBギフトカード（最大1万円分）をプレゼント （※買取価格5万円以上⇒10,000円分 5万円未満⇒5,000円分）	アップル四日市南店 059-347-3516
	必要な物	運転経歴証明書又は運転免許証 ※その他、成約時に必要な書類等は、直接お問い合わせください。	アップル鈴鹿中央通り店 059-381-5522
※参加店舗は、上記の3店舗です。			
株式会社 村上商店（津市）	対象者	運転経歴証明書取得者と同居の家族まで（県内のみ）	株式会社 村上商店 0120-28-2029
自動車販売・買取 ガソリンスタンド	サービス	<ul style="list-style-type: none"> ○無料出張査定 ○車売却、家族の車の買い換え・車検で朝日屋さんの商品券（3千円分）をプレゼント ○オリックス自動車のあんしん運転見守りサービス「Ever Drive」お申込みで洗車券（5千円分）をプレゼント ○スズキセニアカー（電動車いす）ご成約で、ステッキホルダーをプレゼント ※買い換え・車検でガソリン代の値引きあり（詳しくは、直接お問い合わせください。） 	

	必要な物	<p>運転経歴証明書</p> <p>※その他、成約時に必要な書類等は、直接お問い合わせください。</p>	
ユーカーパック	対象者	<ul style="list-style-type: none"> ・65歳以上の運転経歴証明書取得者(住所地を問いません) ・ご本人のご家族(1親等まで)も、サービスを適用させていただきます。 	ユーカーパック株式会社 0120-020-033
	サービス	<ul style="list-style-type: none"> ・自動車売却成立で、最大1万円分のカタログギフトをプレゼント(成約金額が20万円越え→1万円相当、20万円以下→5千円相当) 	
	利用方法	<ul style="list-style-type: none"> ・査定実施時に、運転経歴証明書を査定員にご提示願います。 ・ご利用方法やご不明な点は、お電話にて直接お問い合わせください。 	
廃車ひきとり110番	対象者	<ul style="list-style-type: none"> ・20歳以上の運転経歴証明書取得者(住所地を問いません) ・ご本人と同居のご家族も、サービスを適用させていただきます。 	廃車ひきとり110番 0120-110-882
	サービス	<ul style="list-style-type: none"> ・自動車買取成約で、買取金額に関わらずJCBギフト券1,000円分をプレゼント(後日送付) 	
	利用方法	<ul style="list-style-type: none"> ・ご利用方法やご不明な点は、お電話にて直接お問い合わせください。 	
カーネクスト	対象者	<ul style="list-style-type: none"> ・運転経歴証明書取得者(年齢・住所地を問いません) ・ご本人とご家族も、サービスを適用させていただきます。 	株式会社ラグザス ・クリエイト 0120-301-456 https://cmgroup.jp/
	サービス	<ul style="list-style-type: none"> ・自動車買取成立で、軽自動車であればプラス5,000円を、普通自動車であればプラス10,000円を買取価格から増額。 	
	利用方法	<ul style="list-style-type: none"> ・インターネット又は電話による申し込みのみ。 ・ご不明な点は、お電話にて直接お問い合わせください。 	
トラック流通センター	対象者	<ul style="list-style-type: none"> ・65歳以上の運転経歴証明書取得者(住所地を問いません) ・ご本人と同居のご家族も、サービスを適用させていただきます。 	アジアンウエイ株式会社 0120-918-101 https://www.kaitoriou.net/
	サービス	<ul style="list-style-type: none"> ・自動車買取成立で、買取価格5,000円増額。 	
	利用方法	<ul style="list-style-type: none"> ・インターネット又は電話による申し込みのみ。 ・ご不明な点は、お電話にて直接お問い合わせください。 	
新古車専科	対象者	<ul style="list-style-type: none"> ・65歳以上の運転経歴証明書取得者(住所地を問いません) ・ご本人と同居のご家族も、サービスを適用させていただきます。 	アジアンウエイ株式会社 0120-940-928 https://shinkosenka.com/

	サービス	・自動車買取成立で、買取価格5,000円増額。	
	利用方法	・インターネット又は電話による申し込みのみ。 ・ご不明な点は、お電話にて直接お問い合わせください。	
三重交通商事株式会社	対象者	・65歳以上の運転経歴証明書取得者(県内在住者に限る)	三重交通商事株式会社 059-228-8104 https://www.sanco-oil.co.jp/service-station/ https://www.sanco-oil.co.jp/vehicle-inspection-maintenance/
	サービス	・自動車買取成立で、買取価格5,000円増額。	
	利用方法	・ご不明な点は、お電話にて直接お問い合わせください。	
	利用店舗	【コスモサービスステーション】 桑名営業所、桑名大山田営業所、四日市営業所、津栄町営業所、津丸之内営業所、伊勢御園営業所、伊勢インター営業所、鳥羽営業所、尾鷲営業所、熊野営業所、名張営業所、津白塚営業所、久居営業所、久居インター営業所、松阪船江営業所 【ENEOSサービスステーション】 津鋼管前営業所、松阪京町営業所、志摩スベイン村前営業所、津観音寺営業所 【指定工場】 桑名工場、松阪工場	
廃車買取 おもいでガレージ	対象者	・運転経歴証明書取得者(年齢・住所地を問いませんが、離島、一部地域を除きます) ・ご本人とご家族も、サービスを適用させていただきます。	有限会社ワイズ原田 0120-061-502 https://www.omoide-garage.com/
	サービス	・普通車10,000円以上、軽自動車5,000円以上で買取保障 ・普通車+5,000円、軽自動車+3,000円増額して買い取り	
	利用方法	・インターネット又は電話による申し込みのみ。 ・ご不明な点は、お電話にて直接お問い合わせください。	
うおまさ商店車両部 (多気町)	対象者	・運転経歴証明書取得者(年齢・住所地を問いません。) ・ご本人と同居のご家族も、サービスを適用させていただきます。	うおまさ商店車両部 0598-49-4111
	サービス	免許証返納者の車両の買い取り額3,000円アップ、故障車等の無償引取、同居家族の車両のタイヤ交換費用割引等、二輪車の搬送	
	利用方法	・ご不明な点は、お電話にて直接お問い合わせください。	
有限会社岡野自動車商会 (玉城町)	対象者	・運転経歴証明書取得者及び3親等の身内(年齢・住所地を問いません。)	有限会社岡野自動車商会 0596-24-2547 https://www.okanojidousha.co.jp
	サービス	免許証返納後2年以内(返納予定の場合は返納前1ヶ月)に、車を解体処分、も	

		しくは買い取りさせて頂いた方、名義変更、抹消手数料無料+買い取り額5,000円プラス	
	利用方法	・申込時に、運転経歴証明書もしくは返納予定の免許証のご提示願います。 ・ご不明な点は、お電話にて直接お問い合わせください。	

【自転車販売】

サポート事業所	概要		お問い合わせ先	
株式会社 東部	対象者	運転経歴証明書取得者と、そのご家族（年齢、住所地は問いません。）	株式会社 東部 0568-32-1725	
	サービス	4輪自転車購入で、送料無料で、「自転車カバー」か「カゴカバー」を進呈		
	利用方法	・購入時、運転経歴証明書を提示、または写しを郵送かFAXで確認 ・ご利用方法やご不明な点は、お電話にて直接お問い合わせください。		
	主な取扱店	・DIOワールド四日市店(四日市市)		・サイクルベースあさひ鈴鹿店(鈴鹿市)
		・スーパービバホーム鈴鹿店(鈴鹿市)		・ベルハンター白子店(鈴鹿市)
・スーパービバホーム津白塚店(津市)		・サイクルベースあさひ津南店(津市)		
・サイクルハウスミヤタ(松阪市)		・スーパービバホーム名張店(名張市)		
サイクルベースあさひ	対象者	・運転免許証を自主返納された方（ご本人様に限る） ・住所地の制限はありませんが、ご購入時に満年齢65歳以上の方	サイクルベースあさひ 三重県内各店舗 https://store.cb-asahi.co.jp/area/24	
	サービス	・店頭販売価格100,000円（税込）以上の電動アシスト自転車5,000円引き		
	利用方法	・ご購入時に、運転経歴証明書または免許を返納した事が確認できる書類をご提示ください。 ・オンラインショッピングは対象外です。 ・他のクーポンとの併用はできません。 ・ご利用方法やご不明な点は、お電話にて直接店舗にお問い合わせください。		
	利用店舗	津南店、四日市店、松阪店、三重川越店、鈴鹿店、伊勢店、津北店		

【経歴証明書交付手数料補助】

サポート事業所	概要		お問い合わせ先
紀北町	対象者	運転経歴証明書取得者本人（住所地が紀北町で居住し、65歳以上の方に限る）	紀北町役場 危機管理課 0597-46-3114 海山総合支所 総
	サービス	運転経歴証明書発行手数料（1,100円）を全額補助及び紀北町おでかけ応援サービス「えがお」の初乗り利用券6回分（3,600円相	

		当)をプレゼント	務室 0597-32-3901
	利用方法	・紀北町役場(危機管理課)または、海山総合支所(総務室)において運転経歴証明書を提示し、申請を行ってください。 【後日、指定された口座へ手数料額の1,100円が振り込まれます。】	
鈴鹿市	対象者	運転経歴証明書取得者本人(鈴鹿警察署で返納手続きをする方で、65歳以上の方に限る)	鈴鹿市役所 交通防犯課 059-382-9022
	サービス	運転経歴証明書発行手数料(1,100円)を全額補助	
	利用方法	・鈴鹿警察署で返納手続き・経歴証明書交付申請を同日にし、同警察署窓口で手数料補助申請を記入し提出すると、窓口負担なしで経歴証明書の交付が受けられます。	
桑名市	対象者	運転経歴証明書取得者本人(住所地在桑名市で、65歳以上、市税の滞納がない方に限る)	桑名市役所 危機管理室 0594-24-1337
	サービス	運転経歴証明書発行手数料(1,100円)を全額補助	
	利用方法	運転免許証を自主返納し、運転経歴証明書の交付を受けたら、申請書に運転経歴証明書の写し、その他必要書類を添付して、桑名市役所(危機管理室)へ提出してください。後日、指定された口座へ振り込まれます。詳細は、お電話でお問い合わせください。	

【飲食料割引等】

サポート事業所	概要		お問い合わせ先
マクドナルド	対象者	・運転免許証を自主返納された方(ご本人様に限る) ・住所地や年齢の制限はありません。	マクドナルド 三重県内各店舗 https://map.mcdonalds.co.jp/
	サービス	①ビッグマック、②エビフィレオ、③チキンフィレオ、④ベーコンレタスバーガーのセットを580円にて提供いたします。(サイドメニューはポテトMに限定、ドリンクはバリューセットドリンクから選択可能となります。)	
	利用方法	・代金支払い時に、運転経歴証明書をご提示ください。 ・ご利用方法やご不明な点は、お電話にて直接店舗にお問い合わせください。	
	利用店舗	マクドナルド 三重県内各店舗	
和食めん処 彦兵衛 (亀山市)	対象者	・運転免許を返納された65歳以上の方とその同伴者1名	和食めん処彦兵衛 太岡寺店 0595-82-8222
	サービス	お食事代金より5%割引※対象お食事のみ(ただし、宴会予約は除く)※他のサービス券との併用はできません。	
	利用方法	・代金支払い時に、運転経歴証明書をご提示ください。 ・ご利用方法やご不明な点は、お電話にて直接店舗にお問い合わせください。	
	利用店舗	太岡寺店	
513BAKERY (513ベーカリー)	対象者	・運転免許証を自主返納された方(ご本人様に限る) ・住所地や年齢の制限はありません。	513BAKERY 三重県内各店舗 http://www.513bakery.jp/shop/

	サービス	税込1,000円以上お買い上げでお会計金額100円OFF※現金支払いの場合のみ有効※他券・他サービスとの併用不可	
	利用方法	・代金支払い時に、運転経歴証明書をご提示ください。 ・ご利用方法やご不明な点は、お電話にて直接店舗に問い合わせください	
	利用店舗	三重松阪高町店、三重伊勢店、三重鈴鹿店、三重松阪川井町店、三重津高茶屋店、三重津コットハーバー店、三重伊勢玉城店、三重桑名大山田店、三重四日市笹川通り店、パンの駅 513BAKERY四日市菰野店	
コメダ珈琲店 (尾鷲市)	対象者	65歳以上の運転経歴証明書取得者(県内在住者に限る)	コメダ珈琲店 尾鷲店 0597-22-1251
	サービス	コーヒーチケットを300円引きで販売(7枚つづり3,000円(税込)⇒2,700円(税込)) ※運転経歴証明書に記載された交付日から3カ月間に限る(期間中は何度でも購入可)	
	利用方法	・代金支払い時に、運転経歴証明書をご提示ください。(お支払いは現金のみ) ・ご利用方法やご不明な点は、お電話にて直接店舗に問い合わせください。	
	利用店舗	尾鷲店	

【介護用品・福祉用具】

サポート事業所	概要		お問い合わせ先
株式会社 ダイイチ (津市)	対象者	運転経歴証明書取得者、または申請の取消通知書取得者本人 (三重県内にお住まいの方)	株式会社ダイイチ 0120-711-501
	サービス	新車電動カート購入の方に、クオカード5,000円分をプレゼント	
	利用方法	・ご商談時に、本サービスのシステムをご説明します。 ・商談成立後、運転経歴証明書か申請の取消通知書を確認しクオカードをお渡します。	
	利用店舗	三重営業所	
フランスベッド 株式会社 (津市)	対象者	運転経歴証明書取得者及びご家族 (三重県内にお住まいの方)	フランスベッド株式会社 三重営業所 059-266-0104 https://rehatech.francebed.co.jp/
	サービス	電動車いす・電動アシスト三輪自転車に四大特典をサービス。 ①ご自宅への無料出張試乗サービス(店舗までお越しいただく必要ございません。) ②ご成約時の納車費用・配送料ともに無料 ③納車時に個別運転講習20分を無料実施 ④ご成約時に専用カバー(6,800円相当)進呈	
	利用方法	・ご商談時に、運転経歴証明書をご提示ください。 ・ご利用方法やご不明な点は、お電話にて直接お問い合わせください。	

株式会社スズキ 自販三重	対象者	ご本人	株式会社スズキ自販三重 059-346-1221 http://www.suzuki.co.jp/dealer/suzuki-mie/
	サービス	電動車いす（セニアカー）購入の方にステッキホルダーセットをサービス	
	利用方法	・ご利用方法やご不明な点は、お電話にて直接お問い合わせください。	
	利用店舗	スズキアリーナ日永中央 本社ショールーム/U's STATION四日市、スズキアリーナ桑名、スズキアリーナ富田、スズキアリーナ三泗、いなべ営業所、スズキアリーナ神戸中央、スズキアリーナ上野城北、スズキアリーナ三重大前、スズキアリーナ津、スズキアリーナ松阪中央、スズキアリーナ五十鈴川、スズキアリーナ尾鷲	
株式会社ホンダ カーズ三重	対象者	運転経歴証明書取得者及びご家族（三重県内にお住まいの方。ただし、年齢は問いません。）	株式会社ホンダカーズ三重 0598-38-6555 https://www.hondacars-mie.com/
	サービス	次世代型電動車椅子 WHILL（ウィル）ご購入の方にボディカバーをプレゼント。なお、手放すお車をホンダカーズ三重で買い取りの場合、買取代金をWHILL購入代に充てることが出来ます。	
	利用方法	・ご商談時に、運転経歴証明書をご提示ください。 ・ご利用方法やご不明な点は、お電話にて直接お問い合わせください。	
	利用店舗	伊勢神社口店、伊勢西インター店、伊勢小俣店、尾鷲店、U-Selectこもの、熊野店、鈴鹿神戸店、鈴鹿三日市店、鈴鹿庄野店、U-Select鈴鹿インター、第三事業部（レンタカー事業課）、U-Select多気クリスタルタウン、玉城店、津栗真店、津中勢バイパス店、津高茶屋店、U-Select津みなみ、津芸濃インター店、名張八幡店、名張鴻之台店、名張桔梗が丘店、松阪山室店、松阪大塚店、松阪三雲店、四日市白須賀店	
志摩ヘルパース テーション （志摩市）	対象者	運転経歴証明書取得者または申請の取消通知書取得者本人（年齢は問いませんが、志摩市又は南伊勢町在住の方に限ります。）	志摩ヘルパーステーション 0599-43-0435
	サービス	新車電動カート購入の方に専用カバープレゼント、納車費用無料	
	利用方法	ご利用方法やご不明な点は、お電話にて直接お問い合わせください。	

【不動産関係】

サポート事業所	概要		お問い合わせ先
セキスイハイム 中部	対象者	・運転経歴証明書取得者(年齢は問いません。施工エリアは三重県、愛知県、岐阜県) ・ご本人のご家族（3親等まで）も、サービスを適用させていただきます。	セキスイハイム中部株式会社 三重支店 059-357-1511
	サービス	・注文住宅は、建物本体価格（材料費＋工事費）より3%割引 ・賃貸住宅は、建物本体価格（材料費＋工事費）より2%割引	

		・他キャンペーンと併用不可、土地付分譲住宅は適用外、消費税は含まれない	
	利用方法	・申込時に運転免許返納者本人の同席が必要です。 ・ご利用方法やご不明な点は、お電話にて直接お問い合わせください。	
	利用店舗	桑名店、四日市北店、四日市南店、鈴鹿店、イオンモール鈴鹿店、津ハイム店、津ハイムギャラリー店、伊勢明和店、名張店、セキスイハイムミュージアム三重	
株式会社グッドサムリフォーム	対象者	・運転経歴証明書取得者及びその同伴者(年齢、住所地を問いません)	株式会社グッドサムリフォーム 0120-683-445 http://goodsome.org
	サービス	屋根外壁塗装、駐車場リノベーション、水廻りリフォーム、内装リフォーム、バリアフリー工事、等々 各種工事の特別割引 例:網戸張替 (腰窓サイズ通常 1,000 円を 2 枚まで 500 円で張替え)	
	利用方法	・申込時に運転経歴証明書をご提示ください。 ・ご利用方法やご不明な点は、お電話にて直接お問い合わせください。	
	利用店舗	名張本店・梅が丘店・桐ヶ丘店・家野ショールーム	

【金融関係】

サポート事業所	概要		お問い合わせ先
北伊勢上野信用金庫	対象者	・運転経歴証明書または申請による取消通知書取得の方のご家族 ・営業エリアに在住、または勤労従事の方が対象となります。	北伊勢上野信用金庫 営業推進部 059-354-9983
	サービス	・カーライフプランの金利引下げ (融資利率を「年0.3%」引下げ)	
	利用方法	・申込時に運転経歴証明書、または申請による取消通知書を提示ください。 ・ご利用方法やご不明な点は、お電話にて直接お問い合わせください。	
	利用店舗	本店営業部、富田支店、高花平支店、中部支店、阿倉川支店、川原町支店、日永支店、塩浜支店、あがた支店、松本支店、菰野支店、鈴鹿支店、加佐登支店、箕田支店、白子支店、住吉支店、亀山支店、上野営業部、上野営業部西出張所、山田支店、青山支店、緑が丘支店、緑が丘支店ゆめが丘出張所、城北支店、佐那具支店、阿山町支店、柘植支店、みなみ支店、名張支店、西原支店	
株式会社百五銀行	対象者	・運転経歴証明書または申請による取消通知書取得の方とそのご家族 ・営業エリアに在住の方が対象となります。	株式会社百五銀行 ローン統括部 0120-547-105
	サービス	・マイカーローンの金利引下げ (通常金利から「年0.3%」引下げ) ・ただし、他の金利引下げキャンペーンとの重複引下げは行いません。	
	利用方法	・契約時に運転経歴証明書、または申請による取消通知書をご提示ください。 ・ご利用方法やご不明な点は、お電話にて各店舗に直接お問い合わせください。	
	利用店舗	東京営業部・大阪営業部・イーポケット支店など、マイカーローンの取扱がない店舗を除く全営業店	
株式会社三十三銀行	対象者	・運転経歴証明書または申請による取消通知書取得の方のご家族 ・営業区域内に居住または勤務されている方が対象となります。	株式会社三十三銀行

	サービス	・マイカーローンの金利引下げ（通常金利から「年0.3%」引下げ）	ローンセンター 0120-0909-44
	利用方法	・契約時に運転経歴証明書、または申請による取消通知書を提示ください。 ・ご利用方法やご不明な点は、お電話にて各店舗に直接お問い合わせください。	
	利用店舗	全営業店	
JAみえきた JA鈴鹿 JA津安芸 JAみえなか JA多気郡 JA伊勢 JAいがふるさと	対象者	・運転経歴証明書または申請による取消通知書取得の方とそのご家族 ・三重県内に在住の方、または勤務されている方が対象となります。	JAみえきた 四日市ローンセンター 0120-60-8863 桑員ローンセンター 0120-154-987 JA鈴鹿 ローンセンター 059-384-1115
	サービス	・マイカーローンの金利引下げ（通常金利から「年0.1%」引下げ）	JA津安芸 ローンセンター 059-229-3503 JAみえなか ローンセンター 久居 059-254-5750
	利用方法	・契約時に運転経歴証明書、または申請による取消通知書を提示ください。 ・ご利用方法やご不明な点は、お電話にて直接お問い合わせください。	ローンセンター 松阪 0598-59-0014 JA多気郡 金融共済部 0596-52-0122 JA伊勢 ローンセンター 0596-22-3446
	利用店舗	全営業店	JAいがふるさと ローンセンター 0595-26-1001

【仏壇仏具販売】

サポート事業所	概要		お問い合わせ先
株式会社 仏庄総本店 (鈴鹿市)	対象者	運転経歴証明書取得者と、その親族まで（県内外を問いません。）	株式会社 仏庄総本店 059-382-0472
	サービス	仏壇・仏具を購入時に、10%の割引 ※他の特典との併用不可、一部除外品あり	
	必要な物	運転経歴証明書又は申請による運転免許の取消通知書を提示	
	利用店舗	神戸本店、白子店	
お仏壇の はせがわ	対象者	運転経歴証明書取得者と、その親族まで（2親等以内、居住地を問いません。）	お仏壇のはせがわ (コールセンター) 0120-11-7676
	サービス	仏壇…10%OFF、新仏具…5%OFF（特価品、特注品、一部商品を除く）、お墓（墓石工事代）…5%OFF（永代使用料、年間管理費、一部霊園・石種、解体・撤去工事、追加彫刻を除く）	
	必要な物	運転経歴証明書又は申請による運転免許の取消通知書を提示	
	利用店舗	お仏壇のはせがわイオンタウン四日市泊店	

【その他サービス割引等】

サポート事業所	概要		お問い合わせ先
共鳴法整体 の紫鯨亭 (名張市)	対象者	運転経歴証明書取得者、または申請による取消通知書取得者（年齢は問いません）	紫鯨亭 090-3289-2672
サービス	・初回料（1,000円）無料 ・出張費を50パーセント割引（伊賀市、名張市の方に限る）		
利用方法	・施術前に、運転経歴証明書または申請による取消通知書をご提示ください。 ・ご利用方法やご不明な点は、お電話にて直接お問い合わせください。		
三重平安閣	対象者	・運転経歴証明書取得者、または申請による取消通知書取得者(年齢、住所地を問いません) ・ご本人のご家族（2親等まで）も、サービスを適用させていただきます。	株式会社 三重平安閣 059-351-3390
サービス	・ブライダル会場での各種記念写真撮影料金を20%割引 ・斎奉閣見学会来館時に、粗品を進呈		
利用方法	・来場時に運転経歴証明書、または申請による取消通知書をご提示ください。 ・ご利用方法やご不明な点は、お電話にて直接お問い合わせください。		
利用店舗	ラセーナ マリアージュ四日市、コンフェット 鈴鹿平安閣、アニエス・ガーデン名張、いなべ斎奉閣、東員斎奉閣、桑名斎奉閣、富田斎奉閣、阿倉川斎奉閣、四日市中央斎奉閣、生桑斎奉閣、笹川斎奉閣、菰野斎奉閣、鈴鹿中央斎奉閣、白子斎奉閣、亀山斎奉閣、河芸斎奉閣、津北斎奉閣、津斎奉閣、久居斎奉閣、名張斎奉閣、伊賀斎奉閣、和ごころ長島、和ごころ末広、和ごころ津、和ごころ壬生野		
メガネスーパー コンタクトイオン モール桑名	対象者	・運転経歴証明書または申請による取消通知書取得の方とその同居のご家族 ・年齢の制限はありませんが、県内の方のみとします。	メガネスーパー 出張訪問受付ダイヤル 0120-755-890 https://www.meganesuper.co.jp/glasses/service/visitservis/
サービス	・ご自宅など指定の場所に何う「メガネ・補聴器の出張訪問サービス」のメガネ購入額を10%割引（出張のご依頼は電話・ホームページから）		
利用方法	・出張訪問予約時、運転経歴証明書または申請による取消通知書がある		

		<p>旨お伝え下さい。</p> <ul style="list-style-type: none"> ・ご利用方法やご不明な点は、右記、出張訪問受付ダイヤルに問い合わせください。 	
クラシアン	対象者	<ul style="list-style-type: none"> ・運転経歴証明書取得者、または申請による取消通知書取得者及びその同居家族の方 ・住所地や年齢の制限はありません。 	株式会社 クラシアン 0120-583-587
	サービス	<ul style="list-style-type: none"> ・水道修理、トイレの詰まり除去などの作業料金 10%OFF ・まず作業料金のお見積りをさせていただいたうえでご判断いただきます。 	
	利用方法	<ul style="list-style-type: none"> ・来店時に運転経歴証明書、または申請による取消通知書をご提示ください。 ・ご利用方法やご不明な点は、お電話にて直接店舗にお問い合わせください。 	
ハートアップビジョンスクエア 鈴鹿店	対象者	<ul style="list-style-type: none"> ・運転経歴証明書取得者の方と購入時の同行者 ・住所地や年齢の制限はありません。 	ハートアップビジョンスクエア鈴鹿店 0593-75-2221
	サービス	<ul style="list-style-type: none"> ・メガネ：メガネ全品一式20%OFF ・コンタクト：全品10%OFF ※他割引との併用は不可 	
	利用方法	<ul style="list-style-type: none"> ・来店時に運転経歴証明書をご提示ください。 ・ご利用方法やご不明な点は、お電話にて直接店舗にお問い合わせください。 	
ハートアップブライトガーデン 明和店	対象者	<ul style="list-style-type: none"> ・運転経歴証明書取得者の方と購入時の同行者 ・住所地や年齢の制限はありません。 	ハートアップブライトガーデン明和店 0596-55-5530
	サービス	<ul style="list-style-type: none"> ・メガネ：メガネ全品一式20%OFF ・コンタクト：全品10%OFF ※他割引との併用は不可 	
	利用方法	<ul style="list-style-type: none"> ・来店時に運転経歴証明書をご提示ください。 ・ご利用方法やご不明な点は、お電話にて直接店舗にお問い合わせください。 	
眼鏡市場	対象者	<ul style="list-style-type: none"> ・運転経歴証明書取得者の方 ・住所地や年齢の制限はありません。 	眼鏡市場 三重県各店舗 https://www.meganeichiba.jp/shopinfo/mie/
	サービス	<ul style="list-style-type: none"> ・メガネ・サングラス・補聴器 店頭価格より5%割引。 ※備品は除く、他割引との併用不可 	

	<p>利用方法</p> <ul style="list-style-type: none"> ・来店時に運転経歴証明書をご提示ください。 ・ご利用方法やご不明な点は、お電話にて直接店舗にお問い合わせください。 	
	<p>利用店舗</p> <p>久居インターガーデン店、津北店、イオンモール四日市北店、四日市十七軒店、四日市松本街道店、四日市日永店、伊勢店、松阪店、桑名安永店、三井アウトレットパークジャズドリーム長島店、白子店、鈴鹿中央通り店、名張店、亀山店、イオン阿児店、伊賀上野店、イオンモール明和店</p>	
スギ薬局	<p>対象者</p> <ul style="list-style-type: none"> ・運転経歴証明書取得者の方 ・住所地や年齢の制限はありません。 	<p>スギ薬局 三重県内各店舗</p> <p>https://www.sugi-net.jp/tenpo/</p>
	<p>サービス</p> <ul style="list-style-type: none"> ・割引除外品を除く1品5%OFF 	
	<p>利用方法</p> <ul style="list-style-type: none"> ・代金支払い時に、運転経歴証明書をご提示ください。 ・ご利用方法やご不明な点は、お電話にて直接店舗にお問い合わせください。 	
	<p>利用店舗</p> <p>スギ薬局三重県内全店が対象</p>	
AOKI	<p>対象者</p> <ul style="list-style-type: none"> ・運転経歴証明書取得者の方 ・年齢の制限はありませんが、三重県内にお住まいの方に限ります。 	<p>AOKI・サイズマックス</p> <p>三重県内各店舗</p> <p>https://www.aoki-style.com/shop/storeList?s1=2&s20=%E4%B8%89%E9%87%8D%E7%9C%8C</p>
	<p>サービス</p> <ul style="list-style-type: none"> ・商品総額より5%OFF ※他のクーポン券、セットセールとの併用も可能です。 ※ただし、他の総額割引との併用はご容赦願います。 ※補正代・宅配代は対象外となります。 	
	<p>利用方法</p> <ul style="list-style-type: none"> ・代金支払い時に、運転経歴証明書をご提示ください。 ・ご利用方法やご不明な点は、お電話にて直接店舗にお問い合わせください。 	
	<p>利用店舗</p> <p>AOKI伊勢店、AOKI桑名店、サイズマックス松阪店、サイズマックス四日市店、AOKI鈴鹿白子店、AOKI鈴鹿中央通店、AOKI津南店、AOKI名張店、AOKI松阪大黒田店、AOKI松阪塚本店、AOKI四日市生桑店、AOKI四日市日永店</p>	
洋服の青山	<p>対象者</p> <ul style="list-style-type: none"> ・運転経歴証明書取得者と、そのご家族 ・年齢の制限はありませんが、三重県内にお住まいの方に限ります。 	<p>洋服の青山</p> <p>三重県内各店舗</p> <p>https://www.y-aoyama.jp/shop/?pref=24</p>
	<p>サービス</p> <ul style="list-style-type: none"> ・店内全商品5%OFF。 ※A O Y A M A カード会員様は、上 	

		記サービスと合わせて10%OFFとなります。 ※その他クーポン券およびセットセールとの併用が可能です。	
	利用方法	・運転経歴証明書又は申請による運転免許の取消通知書をご提示ください。 ・ご利用方法やご不明な点は、お電話にて直接店舗にお問い合わせください。	
	利用店舗	四日市店、津セノパーク店、伊勢店、名張店、伊賀上野店、四日市生桑店、鈴鹿店、桑名サンシパーク店、久居インターガーデン店、伊勢インター店、松阪店	
株式会社チヨダ	対象者	・運転経歴証明書取得者と、同伴のご家族 ・年齢の制限はありませんが、三重県内にお住まいの方に限りません。	シュープラザ 東京靴流通センター 三重県内各店舗 https://www.chiyodagr.co.jp/map/shop_list.php?m=pre&scpre=%E4%B8%89%E9%87%8D
	サービス	・指定ブランド定価商品レジにて10%OFF（※指定ブランド：Bio・fitter）	
	利用方法	・代金支払い時に、運転経歴証明書をご提示ください。 ・ご利用方法やご不明な点は、お電話にて直接店舗にお問い合わせください。	
	利用店舗	【シュープラザ】 マックスバリュ四日市生桑店、久居インターガーデン店、松阪店、伊勢店、マックスバリュ名張店 【東京靴流通センター】 カインズホーム桑名店、プラザ21鶴方店、熊野店	
はるやま	対象者	・運転経歴証明書取得者と、そのご家族 ・住所地や年齢の制限はありません。	はるやま 三重県内各店 https://haruyama.jp/cojp/shop_info/list?shop_pref=24
	サービス	・お買い上げ合計から10%OFF ※提携クレジットカードの割引特典・重複する提携割引など、一部併用できない割引・セールがございます。 ※ネーム代・補正代・送料は対象外となります。	
	利用方法	・運転経歴証明書又は申請による運転免許の取消通知書をご提示ください。 ・ご利用方法やご不明な点は、お電話にて直接店舗にお問い合わせください。	

	利用店舗	三重県内のはるやま各店	
駄菓子屋 すまいる (紀北町)	対象者	・運転免許証を自主返納されたご本人（三重県内にお住まいの方。ただし、年齢は問いません。）	駄菓子屋すまいる 090-9022-0216 http://www.zb.ztv.ne.jp/suncare-center/
	サービス	購入代金から5%引き	
	利用方法	・代金支払い時に、運転経歴証明書等（返納がわかるもの）をご提示ください。 ・ご利用方法やご不明な点は、お電話にて直接お問い合わせください。	
ZING hair 165店 (名張市)	対象者	・運転免許証を自主返納されたご本人（65歳以上で名張市在住の方に限る）	ZING hair 0595-48-5550
	サービス	無料送迎（自宅～店舗）	
	利用方法	・運転経歴証明書又は申請による運転免許の取消通知書をご提示ください。 ・ご利用方法やご不明な点は、お電話にて直接お問い合わせください。	
さくらプラス ワークス・名張 (名張市)	対象者	・運転経歴証明書取得者（名張市又は伊賀市にお住まいの方。ただし、年齢は問いません。）	さくらプラス ワークス・名張 0595-74-3377
	サービス	イオンコートによる感染症対策除菌・抗菌費用10%OFF	
	利用方法	・申込時に運転経歴証明書をご提示ください。 ・ご利用方法やご不明な点は、お電話にて直接お問い合わせください。	
Trip salon kirishi (名張市)	対象者	・運転経歴証明書取得者と、そのご家族（年齢は問いません。） ・名張、伊賀地域にお住まいの方で、ご自宅から美容所まで行くことが困難な方に限る。	Trip salon kirishi 070-1523-6200 https://kirishi.blog/
	サービス	訪問美容（散髪、洗髪、お染め）にかかるご自宅へのお出張費（名張、伊賀地域では¥1,000）無料 ※ただし、2回目以降のご利用に限ります。	
	利用方法	・申込時に運転経歴証明書をご提示ください。 ・ご利用方法やご不明な点は、お電話にて直接お問い合わせください。	
名張さかえ進学 教室 (名張市)	対象者	・運転経歴証明書取得者と、その親族（年齢・住所地を問いません。）	名張さかえ進学教室 090-3429-5467 https://jyokusagasu.com/brand/detail/2404950

	サービス	入塾金無料 テキストプレゼント（週回数により1~4冊）	
	利用方法	・申込時に運転経歴証明書をご提示ください。 ・ご利用方法やご不明な点は、お電話にて直接お問い合わせください。	
株式会社 平野 塗装	対象者	・65歳以上の運転経歴証明書取得者(住所地を問いません)	株式会社平野塗装 各店舗 0120-37-1425 http://hirano-tosou.com/
	サービス	屋根外壁リフォームを3%割引	
	利用方法	・申込時に運転経歴証明書又は申請による運転免許の取消通知書をご提示ください。 ・ご利用方法やご不明な点は、お電話にて直接店舗にお問い合わせください。	
	利用店舗	四日市店、北勢店、亀山エコータウン店、鈴鹿中央店、蟹江店	

上表のダウンロードはこちらから

本ページに関する問い合わせ先

三重県 環境生活部 くらし・交通安全課 交通安全班

〒514-8570 津市広明町13番地

電話番号：[059-224-2410](tel:059-224-2410) ファクス番号：059-224-3069 メールアドレス：seikotu@pref.mie.lg.jp

各ページの記載記事、写真の無断転載を禁じます。 Copyright © 2015 Mie Prefecture, All rights reserved.